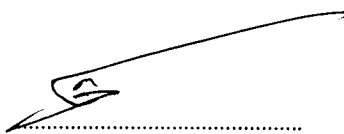

รายละเอียดคุณลักษณะเฉพาะ
วัสดุเครื่องแต่งกาย (ผ้า)
โรงพยาบาลเจ้าพระยาอภัยภูเบศร จังหวัดปราจีนบุรี

1. ความต้องการ วัสดุเครื่องแต่งกาย (ผ้า) จำนวน 32 รายการ มีคุณสมบัติตามข้อกำหนด

ลำดับ	รายการ	จำนวน
1	ผ้าสีเหลี่ยม 2 ชั้น 125 x 125 ซม. สีเขียว	400 ผืน
2	ผ้าสีเหลี่ยม 1 ชั้น 100 x 100 ซม. สีเขียว	500 ผืน
3	ผ้าสีเหลี่ยม 2 ชั้น 60 x 60 ซม. สีเขียว	200 ผืน
4	ผ้าสีเหลี่ยม 2 ชั้น 80 x 80 ซม. สีเขียว	200 ผืน
5	ผ้าสีเหลี่ยม 2 ชั้น 100 x 100 ซม. สีเขียว	500 ผืน
6	ผ้าสีเหลี่ยม 2 ชั้น 150 x 150 ซม. สีเขียว	200 ผืน
7	ผ้าสีเหลี่ยม 2 ชั้น 200 x 200 ซม. สีเขียว	100 ผืน
8	ผ้าสีเหลี่ยม 2 ชั้น 50 x 50 ซม. สีเขียว	200 ผืน
9	ผ้าสีเหลี่ยม 2 ชั้น 200 x 250 ซม. สีเขียวผ้าตัด (ช่องใหญ่ 20 x 30 ซม.)	100 ผืน
10	เสื้อกาวน์สีขาว แขนสั้น ปกฮาวาย ตัวยาว ผ้าโพลีเอสเตอร์	55 ชุด
11	เสื้อกาวน์สีเขียว แขนสั้น ปกฮาวาย ตัวยาว ผ้าโพลีเอสเตอร์	40 ชุด
12	เสื้อกาวน์ผ้าตัด พร้อมปกไคส์ ที่หน้าอก	300 ชุด
13	เสื้อกาวน์ยาว แขนยาวจัมแขน (คละสี)	85 ชุด
14	ชุดกิโมโนแพทย์แขนสั้น สีเขียว ไคส์ XL	200 ชุด
15	ชุดกิโมโนแพทย์ สีเขียวอ่อน ไคส์ XL (ผ้าตัดเล็ก และ ODS)	100 ชุด
16	ชุดปฏิบัติงาน กระโปรงชิบหน้า (สีเลือดหมู)	200 ชุด
17	ชุดปฏิบัติงานนายแพทย์ เสื้อ+กางเกง (สีเลือดหมู)	200 ชุด
18	ชุดปฏิบัติงานเจ้าหน้าที่ ชาย หญิง (เสื้อ+กางเกง) โภชนาศาสตร์	46 ชุด
19	หมอนหนุนโกลีเยสเคราะห์ สีขาว 17 x 25 นิ้ว	55 ใบ
20	หมอนข้างโกลีเยสเคราะห์ สีขาว 26 x 40 นิ้ว	46 ใบ

.....
(นางประพิมพ์ อวยกลาง)

.....
(นางภัทรพร ใจฉลาด)

จันทิมา
.....
(นางสาวจันทิมา สุวรรณ)

ลำดับ	รายการ	จำนวน
21	ปลอกเมโย 22 x 43 นิ้ว	200 อัน
22	ปลอกหมอนหนังเทียม สีเขียวอ่อน 18 x 26 นิ้ว	65 ใบ
23	ปลอกหมอนหนังเทียม สีเขียว 18 x 26 นิ้ว	40 ใบ
24	ปลอกเปลนอน สีน้ำเงิน 60 x 190 ซม. (เย็บแบบสวมที่นอน)	200 ใบ
25	ผ้าคลุมตัวผู้ป่วยผ่าตัด 200 x 200 ซม.	100 ผืน
26	ผ้าขนหนูเช็ดมือ 15 x 30 นิ้ว	240 ผืน
27	ผ้าคลุมเครื่องมือ 150 x 120 ซม. (เบ็ดเตล็ด)	185 ผืน
28	ผ้าคลุมตัวสีน้ำเงิน 58 x 72 นิ้ว	100 ผืน
29	ผ้ามองตากูสีฟ้า 4 พับ (หลา)	240 หลา
30	ผ้ารัดหน้าอกผู้ป่วยสีน้ำเงินยืดใยสังเคราะห์	6 อัน
31	ถุงผ้าเปื้อนแดง ขนาดเส้นผ่าศูนย์กลาง 25 x 35 นิ้ว	200 ใบ
32	ถุงผ้าเปื้อนขาว ขนาดเส้นผ่าศูนย์กลาง 25 x 35 นิ้ว	100 ใบ

2. วัตถุประสงค์ในการใช้งาน

เพื่อบริการผู้ป่วย ภายในโรงพยาบาลเจ้าพระยาอภัยภูเบศร

3. คุณสมบัติเฉพาะ

รายการที่ 1 ผ้าสี่เหลี่ยม 2 ชั้น ขนาดกว้าง 125 ซม. ยาว 125 ซม. (จำนวน 400 ผืน)

รายการที่ 2 ผ้าสี่เหลี่ยม 1 ชั้น ขนาดกว้าง 100 ซม. ยาว 100 ซม. (จำนวน 500 ผืน)

1) ผ้าฝ้ายย้อมสีเขียวเข้ม Cotton 100%

2) ด้ายทอเบอร์ 20 x 20 (±3) จำนวนเส้นด้ายไม่น้อยกว่า 140 เส้นต่อ 1 ตารางนิ้ว (จำนวนเส้นด้ายยืน ไม่น้อยกว่า 80 เส้น, จำนวนเส้นด้ายพุ่ง ไม่น้อยกว่า 60 เส้น)

3) สกรีนชื่อโรงพยาบาล พร้อมปี พ.ศ.ปัจจุบัน 1 จุด ด้วยหมึกสีดำอย่างตีสีเข้ม สีชัดเจน ไม่หลุดลอกเมื่อซักล้าง ฝีมี่เย็บที่เย็บต้องไม่น้อยกว่า 9 ฝีมี่ต่อความยาว 1 นิ้ว

4) ให้ตัดตามความยาวของผ้า ใช้ด้ายคุณภาพดี มีความเหนียวและไม่ขาดง่าย

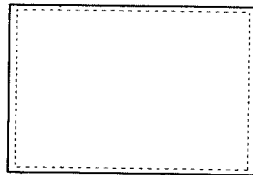

หมายเหตุ : ให้ผู้ขายนำตัวอย่างผ้าที่เย็บสำเร็จจริงมาให้ทางโรงพยาบาลตรวจสอบ จำนวน 2 ชิ้น ภายใน 5 วันทำการ ตามที่กำหนดไว้ในประกาศประกวดราคาซื้อด้วยวิธีประกวดราคาอิเล็กทรอนิกส์ (e-bidding)

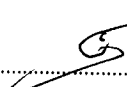

.....
(นางประพิมพ์ อวยกลาง)

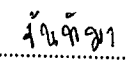
.....
(นางภัทรพร ใจฉลาด)

.....
(นางสาวจันทิมา สุวรรณ)

- รายการที่ 3 ผ้าสี่เหลี่ยม 2 ชั้น ขนาดกว้าง 60 ซม. ยาว 60 ซม. (จำนวน 200 ผืน)
รายการที่ 4 ผ้าสี่เหลี่ยม 2 ชั้น ขนาดกว้าง 80 ซม. ยาว 80 ซม. (จำนวน 200 ผืน)
รายการที่ 5 ผ้าสี่เหลี่ยม 2 ชั้น ขนาดกว้าง 100 ซม. ยาว 100 ซม. (จำนวน 500 ผืน)
รายการที่ 6 ผ้าสี่เหลี่ยม 2 ชั้น ขนาดกว้าง 150 ซม. ยาว 150 ซม. (จำนวน 200 ผืน)
รายการที่ 7 ผ้าสี่เหลี่ยม 2 ชั้น ขนาดกว้าง 200 ซม. ยาว 200 ซม. (จำนวน 100 ผืน)
รายการที่ 8 ผ้าสี่เหลี่ยม 2 ชั้น ขนาดกว้าง 50 ซม. ยาว 50 ซม. (จำนวน 200 ผืน)

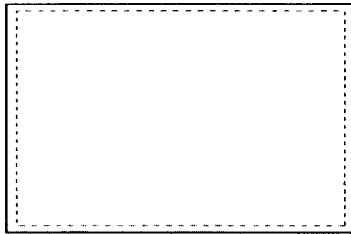
- 1) ผ้าฝ้ายย้อมสีเขียวเข้ม Cotton 100%
- 2) ด้ายทอเบอร์ 20 x 20 (± 3) จำนวนเส้นด้ายไม่น้อยกว่า 140 เส้นต่อ 1 ตารางนิ้ว
(จำนวนเส้นด้ายยืน ไม่น้อยกว่า 80 เส้น, จำนวนเส้นด้ายพุ่ง ไม่น้อยกว่า 60 เส้น)
- 3) สกรีนชื่อโรงพยาบาล พร้อมปี พ.ศ.ปัจจุบัน 1 จุด ด้วยหมึกสีดำอย่างตีสีเข้ม
สีชัดเจน ไม่หลุดลอกเมื่อซักล้าง ให้ตัดตามความยาวของผ้า
- 4) ผีเข็มที่เย็บต้องไม่น้อยกว่า 9 ผีเข็มต่อความยาว 1 นิ้ว ใช้ด้ายคุณภาพดี มีความเหนียว
และไม่ขาดง่าย



รายการที่ 9 ผ้าสี่เหลี่ยม 2 ชั้น ขนาดกว้าง 200 X 250 ซม. สีเขียวผ่าตัด
(เจาะช่องวงรี 20 X 30 ซม.) (จำนวน 100 ผืน)

- 1) ผ้าฝ้ายย้อมสีเขียวเข้ม Cotton 100%
- 2) ด้ายทอเบอร์ 20 x 20 (± 3) จำนวนเส้นด้ายไม่น้อยกว่า 140 เส้นต่อ 1 ตารางนิ้ว
(จำนวนเส้นด้ายยืน ไม่น้อยกว่า 80 เส้น, จำนวนเส้นด้ายพุ่ง ไม่น้อยกว่า 60 เส้น)
- 3) สกรีนชื่อโรงพยาบาล พร้อมปี พ.ศ.ปัจจุบัน 1 จุด ด้วยหมึกสีดำอย่างตีสีเข้ม
สีชัดเจน ไม่หลุดลอกเมื่อซักล้าง ให้ตัดตามความยาวของผ้า
- 4) ผีเข็มที่เย็บต้องไม่น้อยกว่า 9 ผีเข็มต่อความยาว 1 นิ้ว ใช้ด้ายคุณภาพดี มีความเหนียว
และไม่ขาดง่าย

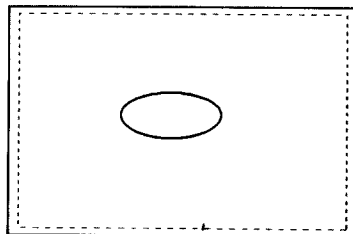

หมายเหตุ : ให้ผู้ขายนำตัวอย่างผ้าที่เย็บสำเร็จจริงมาให้ทางโรงพยาบาลตรวจสอบ จำนวน 2 ชิ้น
ภายใน 5 วันทำการ ตามที่กำหนดไว้ในประกาศประกวดราคาซื้อด้วยวิธีประกวดราคาอิเล็กทรอนิกส์ (e-bidding)

.....
(นางประพิมพ์ อวยกลาง)

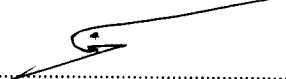

.....
(นางภัทรพร ใจฉลาด)

จันทรา
.....
(นางสาวจันทิมา สุวรรณ)

รายการที่ 10 เสื้อกาวน์แขนสั้น สีขาว แขนสั้น ปกฮาวาย ตัวยาว ผ้าโทเร (จำนวน 55 ชุด)

รายการที่ 11 เสื้อกาวน์แขนสั้น สีเขียว แขนสั้น ปกฮาวาย ตัวยาว ผ้าโทเร (จำนวน 40 ชุด)

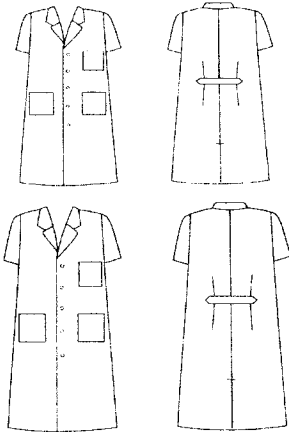
- 1) ผ้าโทเรสีขาว อัตราส่วนผสม Polyester 65% (± 3) Cotton 35% (± 3)
- 2) ด้ายทอเบอร์ 30 x 30 (± 3) จำนวนเส้นด้ายไม่น้อยกว่า 165 เส้นต่อ 1 ตารางนิ้ว
(จำนวนเส้นด้ายยืน ไม่น้อยกว่า 100 เส้น, จำนวนเส้นด้ายพุ่ง ไม่น้อยกว่า 65 เส้น)
- 3) สกรีนชื่อโรงพยาบาล พร้อมปี พ.ศ.ปัจจุบัน 1 จุด ด้วยหมึกสีเข้มอย่างดีสีเข้ม สีชัดเจน
ไม่หลุดลอกเมื่อซัก ล้าง ฝีเข็มที่เย็บต้องไม่น้อยกว่า 9 ฝีเข็มต่อความยาว 1 นิ้ว
- 4) ใช้ด้ายคุณภาพดี มีความเหนียวและไม่ขาดง่าย



ขนาด	L	XL	2XL	3XL	หน่วย
ไหล่	19	20	21	22	นิ้ว
อก	48	50	52	54	นิ้ว
ตัวยาว	44	46	46	46	นิ้ว
จำนวน	20	20	10	5	55

ขนาด	L	XL	2XL	3XL	หน่วย
ไหล่	18.5	18.5	21	22	นิ้ว
อก	48	50	52	54	นิ้ว
ตัวยาว	45	46	46	46	นิ้ว
จำนวน	10	10	10	10	40

รายการที่ 12 เสื้อกาวน์ผ้าตัด พร้อมปกไหล่ที่หน้าอก (จำนวน 300 ชุด)

- 1) โครงสร้างผ้าฝ้าย 100% ฟอกย้อมสีเขียวเข้ม จำนวนเส้นด้ายไม่น้อยกว่า 140 เส้น/1 ตารางนิ้ว
- 2) สีไม่ตก เนื้อผ้าไม่หดตัว พิมพ์ชื่อโรงพยาบาลเจ้าพระยาอภัยภูเบศร ตามแบบที่กำหนด
- 3) แบบเสื้อปกตั้ง แขนยาว ใส่ยางยึดรัดข้อมือ (ทอสำเร็จไม่มีตะเข็บ) มีสายผูกรัดรอบเอวและสาย
- 4) ผูกด้านหลัง 4 คู่ และมีที่ปักแขนด้านหน้า การเย็บเดินคิ้ว 0.7 ซม. ที่วังแขนและไหล่และตะเข็บข้าง เย็บตะเข็บคู่ที่ปกเสื้อ



ด้านหน้า

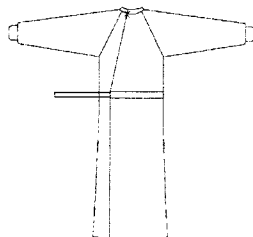

ด้านหลัง

ขนาด	L	XL	2XL	หน่วย
รอบอก	56	60	64	นิ้ว
ตัวยาว	52	54	56	นิ้ว
คอ-ปลายแขน	28	30	30	นิ้ว
ชั้นหลังซ้ายกว้าง	15	16	17	นิ้ว
ชั้นหลังขวากว้าง	22	24	26	นิ้ว
รอบปลายแขน	12	13	14	นิ้ว
คอหน้าลึก	8	9	10	ซม.
สายผูกรัดรอบเอว	3 ซม. 230 ซม.			
สายผูกเสื้อ	1.8 ซม. 25 ซม.			
รัดข้อยาว	7 ซม.			
รัดข้อยาว	4 ซม.			
จำนวน	100	100	100	300

หมายเหตุ : ให้ผู้ขายนำตัวอย่างผ้าที่เย็บสำเร็จจริงมาให้ทางโรงพยาบาลตรวจสอบ จำนวน 2 ชิ้น ภายใน 5 วันทำการ ตามที่กำหนดไว้ในประกาศประกวดราคาซื้อด้วยวิธีประกวดราคาอิเล็กทรอนิกส์ (e-bidding)

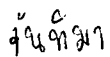

.....
(นางประพิมพ์ อวยกลาง)

.....
(นางภัทรพร ใจฉลาด)

.....
(นางสาวจันทิมา สุวรรณ)

รายการที่ 13 เสื้อกาวน์ยาว แขนยาวจิ้มแขน (คละสี) (จำนวน 85 ชุด)

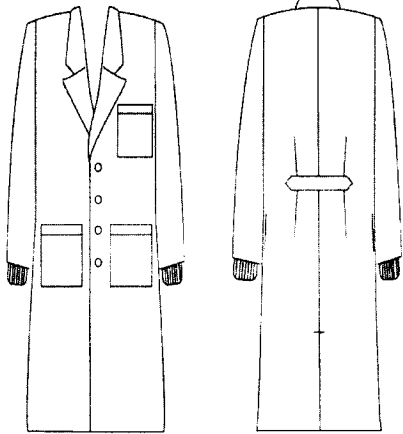
- 1) ผ้าโพลีเอสเตอร์ / ลีกรวม อัตราส่วนผสม Polyester 65% (± 3) Cotton 35% (± 3)
- 2) ด้ายทอเบอร์ 30 x 30 (± 3) จำนวนเส้นด้ายไม่น้อยกว่า 165 เส้นต่อ 1 ตารางนิ้ว
- 3) (จำนวนเส้นด้ายยืน ไม่น้อยกว่า 100 เส้น, จำนวนเส้นด้ายพุ่ง ไม่น้อยกว่า 65 เส้น)
- 4) สกรีนชื่อโรงพยาบาล พร้อมปี พ.ศ.ปัจจุบัน 1 จุด ด้วยหมึกสีเข้มอย่างดี สีชัดเจน ไม่หลุดลอกเมื่อซักล้าง ให้ตัดตามความยาวของผ้า
- 5) ฝีมุขที่เย็บต้องไม่น้อยกว่า 9 ฝีมุขต่อความยาว 1 นิ้ว ใช้ด้ายคุณภาพดี มีความเหนียวและไม่ขาดง่าย



สีขาว

ขนาด	S	M	L	XL	2XL	3XL	หน่วย
ไหล่	16	18	19	20	21	22	นิ้ว
อก	52	45	48	50	52	54	นิ้ว
ตัวยาว	40	42	44	46	46	46	นิ้ว
จำนวน			25	25			50

สีกรม

ขนาด	S	M	L	XL	2XL	3XL	หน่วย
ไหล่	16	18	19	20	21	22	นิ้ว
อก	52	45	48	50	52	54	นิ้ว
ตัวยาว	40	42	44	46	46	46	นิ้ว
จำนวน	2		12	21			35

รายการที่ 14 ชุดกิโมโนแพทย์แขนสั้น สีเขียว ไซส์ XL (จำนวน 200 ชุด)

- 1) ผ้าโพลีเอสเตอร์เข้ม อัตราส่วนผสม Polyester 65% (± 3) Cotton 35% (± 3)
- 2) ด้ายทอเบอร์ 30 x 30 (± 3) จำนวนเส้นด้ายไม่น้อยกว่า 165 เส้นต่อ 1 ตารางนิ้ว (จำนวนเส้นด้ายยืน ไม่น้อยกว่า 100 เส้น, จำนวนเส้นด้ายพุ่ง ไม่น้อยกว่า 65 เส้น)
- 3) สกรีนชื่อโรงพยาบาล พร้อมปี พ.ศ.ปัจจุบัน 1 จุด ด้วยหมึกสีเข้มอย่างดี
- 4) สีชัดเจน ไม่หลุดลอกเมื่อซักล้าง ให้ตัดตามความยาวของผ้า ฝีมุขที่เย็บต้องไม่น้อยกว่า 9 ฝีมุขต่อความยาว 1 นิ้ว ใช้ด้ายคุณภาพดี มีความเหนียวและไม่ขาดง่าย

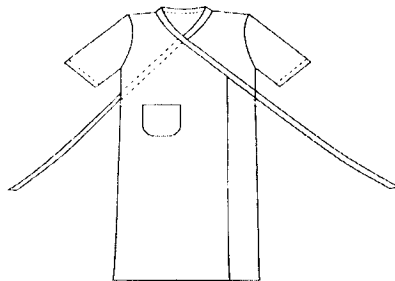

ขนาด	XL	หน่วย
ไหล่	24	นิ้ว
อก	58	นิ้ว
ตัวยาว	50	นิ้ว
จำนวน	200	ชุด

หมายเหตุ : ให้ผู้ขายนำตัวอย่างผ้าที่เย็บสำเร็จจริงมาให้ทางโรงพยาบาลตรวจสอบ จำนวน 2 ชิ้น ภายใน 5 วันทำการ ตามที่กำหนดไว้ในประกาศประกวดราคาซื้อด้วยวิธีประกวดราคาอิเล็กทรอนิกส์ (e-bidding)



.....
(นางประพิมพ์ อวยกลาง)

.....
(นางภัทรพร ใจฉลาด)

.....
(นางสาวจันทิมา สุวรรณ)

รายการที่ 15 ชุดกิโมโนแพทย์ สีเขียวอ่อน ไซส์ XL (ผ้าตัดเล็ก และ ODS) (จำนวน 100 ชุด)

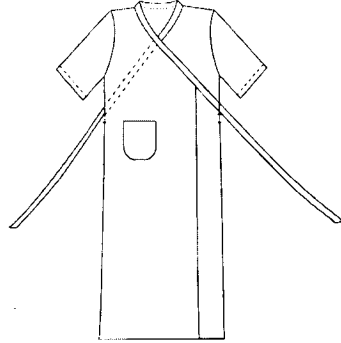
- 1) ผ้าโพลีเอสเตอร์สีเขียวอ่อน อัตราส่วนผสม Polyester 65% (± 3) Cotton 35% (± 3)
- 2) ด้ายทอเบอร์ 30 x 30 (± 3) จำนวนเส้นด้ายไม่น้อยกว่า 165 เส้นต่อ 1 ตารางนิ้ว
(จำนวนเส้นด้ายยืน ไม่น้อยกว่า 100 เส้น, จำนวนเส้นด้ายพุ่ง ไม่น้อยกว่า 65 เส้น)
- 3) สกรีนชื่อโรงพยาบาล พร้อมปี พ.ศ.ปัจจุบัน 1 จุด ด้วยหมึกสีเข้มอย่างตีสีเข้ม
- 4) สีชัดเจน ไม่หลุดลอกเมื่อซักล้าง ให้ตัดตามความยาวของผ้า ฝีมือนี้นี้เย็บต้องไม่น้อยกว่า 9 ฝีมือนี้นี้ต่อความยาว 1 นิ้ว ใช้ด้ายคุณภาพดี มีความเหนียวและไม่ขาดง่าย



ขนาด	XL	หน่วย
ไหล่	24	นิ้ว
อก	58	นิ้ว
ตัวยาว	50	นิ้ว
จำนวน	100	ตัว

รายการที่ 16 ชุดปฏิบัติงาน กระโปรงชิปหน้าสีแดงเลือดหมู (จำนวน 200 ชุด)

- 1) ผ้าโพลีเอสเตอร์ (TR) สีแดงเลือดหมู อัตราส่วนผสม Polyester 65% (± 3) Rayon 35% (± 3)
- 2) ด้ายทอเบอร์ 34/2 x 34/2 (± 3) จำนวนเส้นด้ายไม่น้อยกว่า 120 เส้น ต่อ 1 ตารางนิ้ว
(จำนวนเส้นด้ายยืนไม่น้อยกว่า 70 เส้น, จำนวนเส้นด้ายพุ่งไม่น้อยกว่า 50 เส้น)
- 3) สกรีนชื่อโรงพยาบาล พร้อมปี พ.ศ.ปัจจุบัน 1 จุด ด้วยหมึกสีเข้มอย่างตีสีเข้ม สีชัดเจน
- 4) ไม่หลุดลอกเมื่อซัก ล้าง ฝีมือนี้นี้เย็บต้องไม่น้อยกว่า 9 ฝีมือนี้นี้ต่อความยาว 1 นิ้ว
ใช้ด้ายคุณภาพดี มีความเหนียวและไม่ขาดง่าย

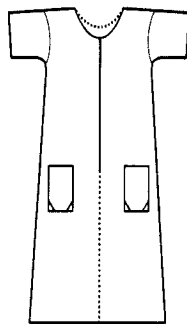

ขนาด	L	XL	2XL	หน่วย
ไหล่	18.5	18.5	19.5	นิ้ว
อก	45	50	52	นิ้ว
ตัวยาว	45	46	46	นิ้ว
จำนวน	80	100	20	200

หมายเหตุ : ให้ผู้ขายนำตัวอย่างผ้าที่เย็บสำเร็จจริงมาให้ทางโรงพยาบาลตรวจสอบ จำนวน 2 ชิ้น ภายใน 5 วันทำการ ตามที่กำหนดไว้ในประกาศประกวดราคาซื้อด้วยวิธีประกวดราคาอิเล็กทรอนิกส์ (e-bidding)

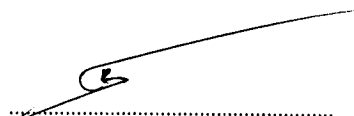

.....
(นางประพิมพ์ อวยกลาง)

.....
(นางภัทราพร ใจฉลาด)

จันทร์ภา
.....
(นางสาวจันทร์ภา สุวรรณ)

รายการที่ 17 ชุดปฏิบัติงานนายแพทย์ เสื้อ + กางเกง (สีแดงเลือดหมู) (จำนวน 200 ชุด)

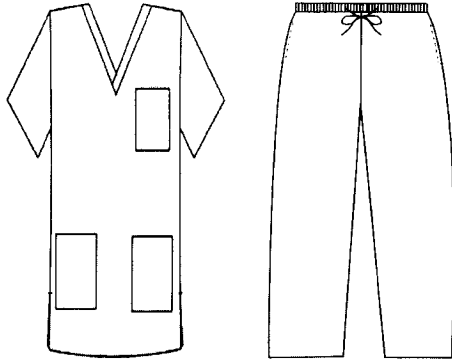
- 1) ผ้าโพลีเอสเตอร์ (TR) สีแดงเลือดหมู อัตราส่วนผสม Polyester 65% (±3) Rayon 35% (±3)
- 2) ด้ายทอเบอร์ 34/2 x 34/2 (±3) จำนวนเส้นด้ายไม่น้อยกว่า 120 เส้นต่อ 1 ตารางนิ้ว
- 3) (จำนวนเส้นด้ายยืน ไม่น้อยกว่า 70 เส้น, จำนวนเส้นด้ายพุ่ง ไม่น้อยกว่า 50 เส้น)
- 4) สกรีนชื่อโรงพยาบาล พร้อมปี พ.ศ.ปัจจุบัน 1 จุด ด้วยหมึกสีเข้มอย่างดี สีเข้ม สีชัดเจน ไม่หลุดลอกเมื่อซักล้างเสื้อ กระเป๋า 3 ใบ ให้ตัดตามความยาวของผ้า
- 5) ฝีมือนี้นี้เย็บต้องไม่น้อยกว่า 9 ฝีมือนี้นี้ต่อความยาว 1 นิ้ว ใช้ด้ายคุณภาพดี มีความเหนียว และไม่ขาดง่าย



ขนาด	เสื้อ			หน่วย
	L	XL	2XL	
ไหล่	19	20	22	นิ้ว
อก	47	50	54	นิ้ว
ตัวยาว	30	31	31	นิ้ว
รอบสะโพก	44	46	49.8	นิ้ว
กางเกงยาว	40	41	41	นิ้ว
ปลายขา	18	19	20	นิ้ว
จำนวน	50	80	70	200

รายการที่ 18 ชุดปฏิบัติงานเจ้าหน้าที่ ชาย หญิง (เสื้อ+กางเกง) โภชนาศาสตร์ (46 ชุด)

- 1) ผ้าโพลีเอสเตอร์ (TR) ม่วงอ่อน อัตราส่วนผสม Polyester 65% (±3) Rayon 35% (±3)
- 2) ด้ายทอเบอร์ 34/2 x 34/2 (±3) จำนวนเส้นด้ายไม่น้อยกว่า 120 เส้นต่อ 1 ตารางนิ้ว (จำนวนเส้นด้ายยืน ไม่น้อยกว่า 70 เส้น, จำนวนเส้นด้ายพุ่ง ไม่น้อยกว่า 50 เส้น)
- 3) สกรีนชื่อโรงพยาบาล พร้อมปี พ.ศ.ปัจจุบัน 1 จุด ด้วยหมึกสีเข้มอย่างดี สีเข้ม สีชัดเจน ไม่หลุดลอกเมื่อซักล้าง เสื้อกระเป๋า 3 ใบ ให้ตัดตามความยาวของผ้า
- 4) ฝีมือนี้นี้เย็บต้องไม่น้อยกว่า 9 ฝีมือนี้นี้ต่อความยาว 1 นิ้ว ใช้ด้ายคุณภาพดี มีความเหนียว และไม่ขาดง่าย

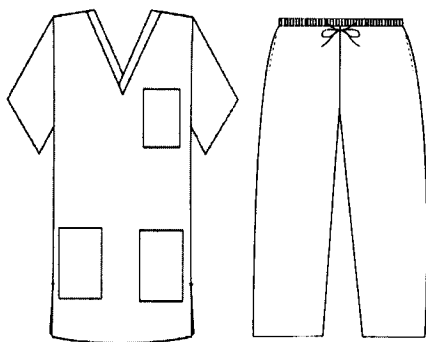

ขนาดเสื้อ	S	M	L	XL	2XL	หน่วย
ไหล่	17	18	19	20	22	นิ้ว
อก	42	44	47	50	54	นิ้ว
ตัวยาว	28	29	30	31	31	นิ้ว
รอบสะโพก	40	42	44	46	48	นิ้ว
กางเกงยาว	38	39	40	41	41	นิ้ว
ปลายขา	17	17	18	19	20	นิ้ว
จำนวน	6	16	12	8	4	46

หมายเหตุ : ให้ผู้ขายนำตัวอย่างผ้าที่เย็บสำเร็จจริงมาให้ทางโรงพยาบาลตรวจสอบ จำนวน 2 ชิ้น ภายใน 5 วันทำการ ตามที่กำหนดไว้ในประกาศประกวดราคาซื้อด้วยวิธีประกวดราคาอิเล็กทรอนิกส์ (e-bidding)

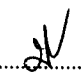

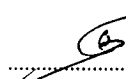
.....
(นางประพิมพ์ อวยกลาง)

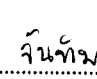
.....
(นางภัทรพร ใจฉลาด)

.....
(นางสาวจันทิมา สุวรรณ)

รายการที่ 19 หมอนหนุนโยสักระหี่สีขาว ขนาดกว้าง 17 นิ้ว x 25 นิ้ว (จำนวน 55 ใบ)

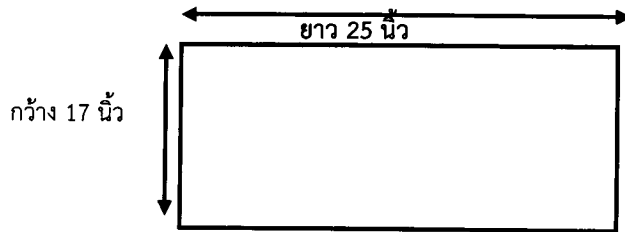
- 1) ขนาดความกว้างไม่น้อยกว่า 17 นิ้ว
- 2) ขนาดความยาวไม่น้อยกว่า 25 นิ้ว
- 3) หมอนหนุนยัดโยสักระหี่ น้ำหนักไม่น้อยกว่า 700 กรัม
- 4) ฝั้เติมที่เย็บต้องไม่น้อยกว่า 9 ฝั้เติมต่อความยาว 1 นิ้ว ใช้ด้ายคุณภาพดี มีความเหนียวและไม่ขาดง่าย



รายการที่ 20 หมอนข้างโยสักระหี่ สีขาว 26 x 40 นิ้ว (จำนวน 46 ใบ)

- 1) หมอนหนุนยัดโยสักระหี่ น้ำหนักไม่น้อยกว่า 1400 กรัม
- 2) ให้ตัดผ้าหุ้มตามความยาวของผ้า ฝั้เติมที่เย็บต้องไม่น้อยกว่า 9 ฝั้เติมต่อความยาว 1 นิ้ว
- 3) ใช้ด้ายคุณภาพดี มีความเหนียวและไม่ขาดง่าย

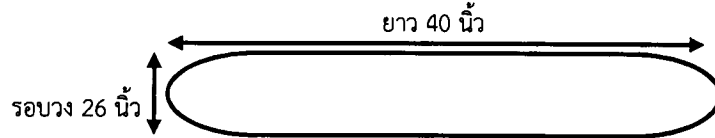

รายการที่ 21 ปลอกเมโย 2 ชั้น สีเขียว ขนาดกว้าง 22 นิ้ว ยาว 43 นิ้ว (จำนวน 200 อัน)

- 1) ผ้าฝ้ายย้อมสีเขียวเข้ม Cotton 100%
- 2) ด้ายทอเบอร์ 20 x 20 (± 3) จำนวนเส้นด้ายไม่น้อยกว่า 140 เส้นต่อ 1 ตารางนิ้ว (จำนวนเส้นด้ายยืน ไม่น้อยกว่า 80 เส้น, จำนวนเส้นด้ายพุ่ง ไม่น้อยกว่า 60 เส้น)
- 3) สกรีนชื่อโรงพยาบาล พร้อมปี พ.ศ.ปัจจุบัน 1 จุด ด้วยหมึกสีดำอย่างตีสีเข้ม สีชัดเจน ไม่หลุดลอกเมื่อซักล้าง ให้ตัดตามความยาวของผ้า
- 4) ฝั้เติมที่เย็บต้องไม่น้อยกว่า 9 ฝั้เติมต่อความยาว 1 นิ้ว ใช้ด้ายคุณภาพดี มีความเหนียวและไม่ขาดง่าย



หมายเหตุ : ให้ผู้ขายนำตัวอย่างผ้าที่เย็บสำเร็จจริงมาให้ทางโรงพยาบาลตรวจสอบ จำนวน 2 ชิ้น ภายใน 5 วันทำการ ตามที่กำหนดไว้ในประกาศประกวดราคาซื้อด้วยวิธีประกวดราคาอิเล็กทรอนิกส์ (e-bidding)

.....
(นางประพิมพ์ อวยกลาง)

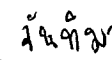

.....
(นางภัทรพร ใจฉลาด)

.....
(นางสาวจันทิมา สุวรรณ)

รายการที่ 22 ปลอกหมอนหนังเทียม สีเขียวอ่อน มีซิป 18 x 26 นิ้ว (จำนวน 65 ใบ)

รายการที่ 23 ปลอกหมอนหนังเทียม สีเขียว มีซิป 18 x 26 นิ้ว (จำนวน 40 ใบ)

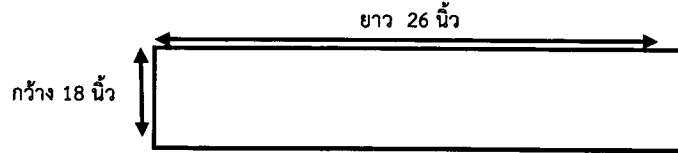
- 1) ผ้าหนังเทียมสีเขียวอ่อนและสีเขียว มีซิป ให้ตัดตามความยาวของผ้า
- 2) ฝั้เข็มที่เย็บต้องไม่น้อยกว่า 9 ฝั้เข็มต่อความยาว 1 นิ้ว ใช้ด้ายคุณภาพดี มีความเหนียวและไม่ขาดง่าย



รายการที่ 24 ปลอกเปลนอน สีน้ำเงิน 60 ซม. x 190 ซม. (เย็บแบบสวมที่นอน) (จำนวน 200 ใบ)

- 1) ผ้าฝ้ายย้อมสีน้ำเงิน Cotton 100%
- 2) ด้ายทอเบอร์ 20 x 20 (±3) จำนวนเส้นด้ายไม่น้อยกว่า 140 เส้นต่อ 1 ตารางนิ้ว (จำนวนเส้นด้ายยืน ไม่น้อยกว่า 80 เส้น, จำนวนเส้นด้ายพุ่ง ไม่น้อยกว่า 60 เส้น)
- 3) สกรีนชื่อโรงพยาบาล พร้อมปี พ.ศ.ปัจจุบัน 1 จุด ด้วยหมึกสีเข้มอย่างดี สีชัดเจน ไม่หลุดลอกเมื่อซักล้าง ให้ตัดตามความยาวของผ้า
- 4) ฝั้เข็มที่เย็บต้องไม่น้อยกว่า 9 ฝั้เข็มต่อความยาว 1 นิ้ว ใช้ด้ายคุณภาพดี มีความเหนียวและไม่ขาดง่าย



รายการที่ 25 ผ้าคลุมตัวผู้ป่วยผ่าตัด 200 ซม. x 200 ซม. (จำนวน 100 ผืน)

- 1) ผ้าฝ้ายย้อมสีเขียวเข้ม Cotton 100%
- 2) ด้ายทอเบอร์ 20 x 20 (±3) จำนวนเส้นด้ายไม่น้อยกว่า 140 เส้นต่อ 1 ตารางนิ้ว (จำนวนเส้นด้ายยืน ไม่น้อยกว่า 80 เส้น, จำนวนเส้นด้ายพุ่ง ไม่น้อยกว่า 60 เส้น)
- 3) สกรีนชื่อโรงพยาบาล พร้อมปี พ.ศ.ปัจจุบัน 1 จุด ด้วยหมึกสีเข้มอย่างดี สีชัดเจน ไม่หลุดลอกเมื่อซักล้าง ฝั้เข็มที่เย็บต้องไม่น้อยกว่า 9 ฝั้เข็มต่อความยาว 1 นิ้ว ใช้ด้ายคุณภาพดี มีความเหนียวและไม่ขาดง่าย

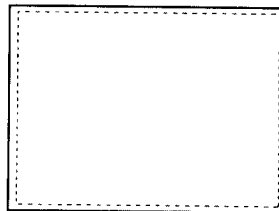

หมายเหตุ : ให้ผู้ขายนำตัวอย่างผ้าที่เย็บสำเร็จจริงมาให้ทางโรงพยาบาลตรวจสอบ จำนวน 2 ชิ้น ภายใน 5 วันทำการ ตามที่กำหนดไว้ในประกาศประกวดราคาซื้อด้วยวิธีประกวดราคาอิเล็กทรอนิกส์ (e-bidding)

.....
(นางประพิมพ์ อวยกลาง)

.....
(นางภัทรพร ใจฉลาด)

.....
(นางสาวจันทิมา สุวรรณ)

รายการที่ 26 ผ้าขนหนู ขนาด 15 นิ้ว x 30 นิ้ว (จำนวน 240 ผืน)

- 1) ผ้าขนหนู Cotton 100% ขนาดความกว้างไม่น้อยกว่า 15 นิ้ว
- 2) ขนาดความยาวไม่น้อยกว่า 30 นิ้ว
- 3) สกรีนชื่อโรงพยาบาล พร้อมปี พ.ศ.ปัจจุบัน 1 จุด ด้วยหมึกสีเข้มอย่างดี สีชัดเจน ไม่หลุดลอกเมื่อซักล้าง ให้ตัดตามความยาวของผ้า
- 4) ฝีเข็มที่เย็บต้องไม่น้อยกว่า 9 ฝีเข็มต่อความยาว 1 นิ้ว ใช้ด้ายคุณภาพดี มีความเหนียว และไม่ขาดง่าย

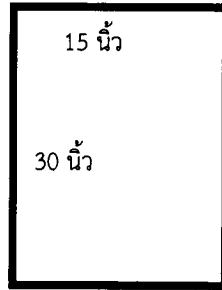

รายการที่ 27 ผ้าคลุมเครื่องมือสีขาว 150 x 120 ซม. (เบ็ดเตล็ด) (จำนวน 185 ผืน)

รายการที่ 28 ผ้าคลุมตัวสีน้ำเงิน 58 x 72 นิ้ว (จำนวน 100 ผืน)

- 1) ผ้าฝ้ายย้อมสีขาว / น้ำเงิน Cotton 100%
- 2) ด้ายทอเบอร์ 20 x 20 (± 3) จำนวนเส้นด้ายไม่น้อยกว่า 140 เส้นต่อ 1 ตารางนิ้ว (จำนวนเส้นด้ายยืน ไม่น้อยกว่า 80 เส้น, จำนวนเส้นด้ายพุ่ง ไม่น้อยกว่า 60 เส้น)
- 3) สกรีนชื่อโรงพยาบาล พร้อมปี พ.ศ.ปัจจุบัน 1 จุด ด้วยหมึกสีเข้มอย่างดี สีชัดเจน ไม่หลุดลอก
- 4) เมื่อซักล้าง ฝีเข็มที่เย็บต้องไม่น้อยกว่า 9 ฝีเข็มต่อความยาว 1 นิ้ว ใช้ด้ายคุณภาพดี มีความเหนียว และไม่ขาดง่าย

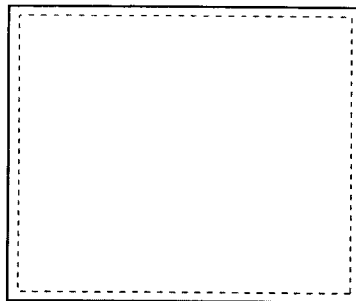

หมายเหตุ : ให้ผู้ขายนำตัวอย่างผ้าที่เย็บสำเร็จจริงมาให้ทางโรงพยาบาลตรวจสอบ จำนวน 2 ชิ้น ภายใน 5 วันทำการ ตามที่กำหนดไว้ในประกาศประกวดราคาซื้อด้วยวิธีประกวดราคาอิเล็กทรอนิกส์ (e-bidding)

.....
(นางประพิมพ์ อวยกลาง)

.....
(นางภัทราพร ใจฉลาด)

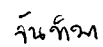
.....
(นางสาวจันทิมา สุวรรณ)

รายการที่ 29 ผ้ามองตากูสีฟ้า 4 พับ/หลา (จำนวน 240 หลา)

- 1) ผ้าโพรเนื้อหนา (TC) สีฟ้า อัตราส่วนผสม Polyester 65%(±3) Cotton 35%(±3)
- 2) ด้ายทอเบอร์ 45 x 45 (±3) จำนวนเส้นด้ายไม่น้อยกว่า 210 เส้นต่อ 1 ตารางนิ้ว
จำนวนเส้นด้ายยืน ไม่น้อยกว่า 140 เส้น , จำนวนเส้นด้ายพุ่ง ไม่น้อยกว่า 70 เส้น)



รายการที่ 30 ผ้ารัดหน้าอกผู้ป่วยสีน้ำเงิน ยัดใยสังเคราะห์ (จำนวน 6 อัน)

- 1) ขนาดกว้าง 10 นิ้ว ยาว 20 นิ้ว
- 2) ผ้าโพรสีน้ำเงิน อัตราส่วนผสม Polyester 65%(±3) Cotton 35%(±3)
- 3) ด้ายทอเบอร์ 30 x 30 (±3) จำนวนเส้นด้ายไม่น้อยกว่า 165 เส้นต่อ 1 ตารางนิ้ว
(จำนวนเส้นด้ายยืนไม่ น้อยกว่า 100 เส้น , จำนวนเส้นด้ายพุ่งไม่น้อยกว่า 65 เส้น)
- 4) ใยสังเคราะห์ พร้อมติดเชือก 4 เส้น ขนาด 2 x 40 นิ้ว
- 5) สกรีนชื่อโรงพยาบาล พร้อมปี พ.ศ.ปัจจุบัน 1 จุด ด้วยหมึกสีเข้มอย่างตีสีเข้มสีชัดเจน ไม่หลุดลอก
เมื่อซักล้าง ให้ตัดตามความยาวของผ้า ฝั้เข็มที่เย็บต้องไม่น้อยกว่า 9 ฝั้เข็มต่อความยาว 1 นิ้ว
- 6) ใช้ด้ายคุณภาพดี มีความเหนียวและไม่ขาดง่าย

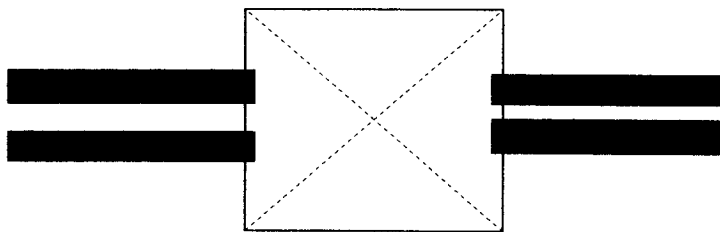

หมายเหตุ : ให้ผู้ขายนำตัวอย่างผ้าที่เย็บสำเร็จจริงมาให้ทางโรงพยาบาลตรวจสอบ จำนวน 2 ชิ้น
ภายใน 5 วันทำการ ตามที่กำหนดไว้ในประกาศประกวดราคาซื้อด้วยวิธีประกวดราคาอิเล็กทรอนิกส์ (e-bidding)

(นางประพิมพ์ อวยกลาง)

(นางภัทรพร ใจฉลาด)

(นางสาวจันทิมา สุวรรณ)

รายการที่ 31 ถุงผ้าเป็อนสีแดง ขนาดเส้นผ่าศูนย์กลาง 25 นิ้ว สูง 35 นิ้ว (จำนวน 200 ใบ)

รายการที่ 32 ถุงผ้าเป็อนสีขาว ขนาดเส้นผ่าศูนย์กลาง 25 นิ้ว สูง 35 นิ้ว (จำนวน 100 ใบ)

- 1) ผ้าทิวายสีขาว / สีแดง Polyester 100%
- 2) จำนวนเส้นด้ายไม่น้อยกว่า 170 เส้นต่อ 1 ตารางนิ้ว
- 3) สกรีนชื่อโรงพยาบาล พร้อมปี พ.ศ.ปัจจุบัน 1 จุด ด้วยหมึกสีเข้มอย่างตีสีเข้ม สีชัดเจน ไม่หลุดลอกเมื่อซักล้าง ให้ตัดตามความยาวของผ้า ผีเข็มที่เย็บต้องไม่น้อยกว่า 9 ผีเข็ม ต่อความยาว 1 นิ้ว ใช้ด้ายคุณภาพดี มีความเหนียวและไม่ขาดง่าย

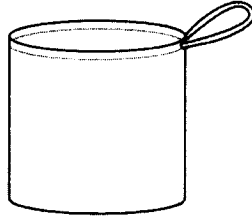

ขนาด		หน่วย
เส้นผ่าศูนย์กลาง	25	นิ้ว
สูง	35	นิ้ว
เย็บพับปากถุง	2.5	นิ้ว

4. เงื่อนไขและข้อกำหนด

4.1 ผู้เสนอราคาต้องส่งตัวอย่างผ้าตัดเย็บสำเร็จทุกรายการ รายการละ 2 ชิ้น ทั้งนี้ทางราชการขอสงวนสิทธิ์ จะไม่คืนตัวอย่างดังกล่าว โดยจะถือเป็นสมบัติของทางราชการ

4.2 การตัดผ้า ผ้าทุกชนิดให้ตัดตามความยาวของผ้า ห้ามตัดขวางผ้า

4.3 ต้องคำนวณผ้าเผื่อหัด เมื่อซักแล้วต้องได้ขนาดตามที่โรงพยาบาลกำหนด

4.4 ผีเข็มเย็บ ต้องวัดได้ไม่น้อยกว่า 9 ผีเข็มต่อ 1 นิ้ว

4.5 ผ้าที่ใช้ในการตัดเย็บจะต้องผ่านการตรวจสอบคุณภาพจากสถาบันพัฒนาอุตสาหกรรมสิ่งทอ โดยต้องมีรายงานผลทดสอบเนื้อผ้า ซึ่งต้องออกให้ไม่เกิน 90 วัน นับถึงวันที่เสนอราคา โดยผลทดสอบผ้าสีต้องตามเอกสาร ประกวดราคา (ในกรณีที่ผ้าชนิดเดียวกันแต่ต่างสีกันใช้ผลทดสอบเดียวกันได้) และให้นำผลทดสอบ ฉบับจริงมาแสดงในวันยื่นตัวอย่าง แล้วจะคืนให้ภายหลังจากตรวจสอบเสร็จสิ้น โดยต้องระบุคุณลักษณะอย่างน้อย ดังนี้

4.5.1 ผ้าขนหนู Cotton 100%

4.5.2 ผ้าฝ้าย Cotton 100% ด้ายทอเบอร์ 20 x 20 (±3) จำนวนเส้นด้ายไม่น้อยกว่า 140 เส้น ต่อ 1 ตารางนิ้ว (จำนวนเส้นด้ายยืนไม่น้อยกว่า 80 เส้น , จำนวนเส้นด้ายพุ่งไม่น้อยกว่า 60 เส้น)

4.5.3 ผ้าโพร อัตราสวนผสม Polyester 65% (±3) Cotton 35% (±3) ด้ายทอเบอร์ 45 x 45 (±3) จำนวนเส้นด้ายไม่น้อยกว่า 210 เส้นต่อ 1 ตารางนิ้ว (จำนวนเส้นด้ายยืนไม่น้อยกว่า 140 เส้น, จำนวนเส้นด้ายพุ่ง ไม่น้อยกว่า 70 เส้น)

4.5.4 ผ้าโพรบาง อัตราสวนผสม Polyester 65% (±3) Cotton 35% (±3) ด้ายทอเบอร์ 30 x 30 (±3) จำนวนเส้นด้ายไม่น้อยกว่า 165 เส้นต่อ 1 ตารางนิ้ว (จำนวนเส้นด้ายยืนไม่น้อยกว่า 100 เส้น , จำนวนเส้นด้ายพุ่ง ไม่น้อยกว่า 65 เส้น)

4.5.5 ผ้าโพรเนื้อหนา (TR) อัตราสวนผสม Polyester 65% (±3) Rayon 35% (±3) ด้ายทอเบอร์ 34/2 x 34/2 (±3) จำนวนเส้นด้ายไม่น้อยกว่า 120 เส้นต่อ 1 ตารางนิ้ว (จำนวนเส้นด้ายยืนไม่น้อยกว่า 70 เส้น, จำนวนเส้นด้ายพุ่งไม่น้อยกว่า 50 เส้น)

4.5.6 ผ้าทิวาย Polyester 100% จำนวนเส้นด้ายไม่น้อยกว่า 170 เส้นต่อ 1 ตารางนิ้ว

.....
(นางประพิมพ์ อวยกลาง)

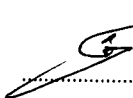
.....
(นางภัทรพร ใจฉลาด)

จันทิมา
.....
(นางสาวจันทิมา สุวรรณ)

4.6 ผู้เสนอราคาต้องมีหนังสือรับรองผลงานหรือหลักฐาน แสดงว่าเป็นผู้ประกอบการอาชีพจำหน่ายวัสดุผ้า เป็นผลงานที่เป็นคู่สัญญาโดยตรงกับส่วนราชการ หน่วยงานตามกฎหมายว่า ด้วยระเบียบบริหารราชการส่วน ท้องถิ่น รัฐวิสาหกิจ หรือหน่วยงานเอกชนที่เชื่อถือได้พร้อมแนบสำเนาคู่สัญญามาในวันยื่นเอกสารประกวดราคา

4.7 โรงพยาบาลสามารถสุ่มตรวจสินค้าที่ได้รับจากผู้ชนะการประกวดราคาเมื่อมีข้อสงสัย โดยส่งไปทดสอบ ที่สถาบันพัฒนาอุตสาหกรรมสิ่งทอ และผู้ชนะการประกวดราคาต้องเป็นผู้เสียค่าใช้จ่ายในการทดสอบ ทุกรายการ

4.8 หากคณะกรรมการทดสอบแล้ว ผลปรากฏว่าผู้ชนะการประกวดราคาส่งมอบสินค้าคุณภาพต่ำกว่า คุณลักษณะเฉพาะของโรงพยาบาล โรงพยาบาลจะขอใช้สิทธิ์ในการคืนสินค้าทั้งหมด และให้ผู้ชนะการประกวด ราคาจะต้องนำสินค้าใหม่มาเปลี่ยนให้ทางโรงพยาบาลภายใน 30 วัน

4.9 ผู้เสนอราคาสามารถขอดูตัวอย่างได้ที่กลุ่มงานพัสดุ โรงพยาบาลเจ้าพระยาอภัยภูเบศร ในวันและเวลาราชการ (ช่วงเวลา 08.30 - 16.30 น.)



(นางประพิมพ์ อวยกลาง)

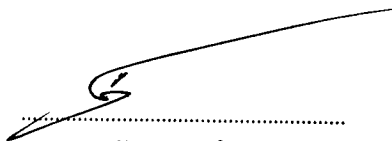

(นางภัทรพร ใจฉลาด)

จันทิมา

(นางสาวจันทิมา สุวรรณ)